



am
et



ANET Son las siglas de Asociación Nacional de Estudiantes de Turismo, una organización civil autónoma, de carácter sociocultural, sin fines de lucro y ajena a toda actividad política partidaria o religiosa.

Está conformada por una red de estudiantes de carreras afines a turismo en universidades, facultades o institutos de formación superior públicos y privados del país.

Promueve el desarrollo integral de diversas casas de estudios, principalmente en aspectos académicos, éticos y socioculturales a través del intercambio de conocimientos y experiencias obtenidas, fomentando en el estudiante su constante superación y el compromiso social en el país.

misión

Complementar la formación profesional y personal brindada por las diferentes casas de estudio de los estudiantes de carreras afines al turismo del país mediante eventos y actividades de excelencia académica. Asimismo conformar una red de vínculos entre la comunidad universitaria y organizaciones públicas y empresariales.



objetivos

Defender los derechos, intereses y necesidades de los estudiantes, apoyando y promoviendo la participación, movilización y confraternidad.

Coadyuvar a la defensa, aceptación, reconocimiento y jerarquización de la formación en turismo en el país y en el exterior.

Concientizar acerca de los fenómenos sociales, culturales, económicos, políticos y ambientales que la actividad turística genera, promoviendo y colaborando en la búsqueda de soluciones.

Dar a conocer y extender los principios, proyectos y obras de sus miembros dentro y fuera del país.

Promover y contribuir a elevar el nivel académico, unificando criterios y conceptos básicos, teniendo en cuenta las particularidades de las regiones en que cada institución está inserta.

Mantener relaciones y generar intercambios de conocimientos con instituciones públicas, privadas, del tercer sector del país y del extranjero, fomentando la mutua colaboración.

Cooperar con los organismos públicos, privados y tercer sector, que promuevan los objetivos de nuestro estatuto o similares.

eventos

Cada año la ANET organiza diversos eventos. Entre ellos, el CONGRESO INTERNACIONAL DE TURISMO en donde los estudiantes participan activamente y comparten vivencias que hacen a su futuro desenvolvimiento como profesionales.

La sede es rotativa y elegida por Mesa Representativa en el mismo congreso. Este acontecimiento contribuye a la capacitación, concientización y adquisición de conocimientos de temas relevantes a la actividad turística.

A efectos organizativos, se conovoca alrededor de 900 asistentes en promedio, de toda Argentina y países vecinos.





VII CIT CONDET
*Ciudad de Neuquén y San
Martín de los Andes - Neuquén*
15, 16, 17, 18, 19 y 20 de Octubre

20
14



VI CIT
Ciudad de San Juan - San Juan
24, 25 y 26 de Septiembre

20
15



VIII CIT
Mar del Plata - Buenos Aires
28, 29 y 30 de Septiembre

20
16



IX CIT
Ciudad de Córdoba y Villa Giardino - Córdoba
27, 28, 29 y 30 de Septiembre y 1 de Octubre

20
17



X CIT
Ciudad Autónoma de Buenos Aires - Buenos Aires
26, 27, 28 y 29 Septiembre

20
18



XI CIT
Puerto Madryn - Chubut
26, 27, 28 y 29 Septiembre

20
19



I CIDET
24, 25, 26 y 27 de Septiembre

20
20

Otros eventos de relevancia organizados en el marco de la asociación son los Encuentros Regionales de Estudiantes de Turismo (ERET), una instancia previa al encuentro nacional que tiene el objetivo de afianzar lazos entre las unidades académicas de cada región. Las temáticas abordadas serán de acuerdo a las particularidades de cada región, y se celebrarán durante la primera mitad del año.



Desde su creación, la ANET se perfila como una fuerte organización que cuenta con la participación de diversas unidades académicas situadas en todo el país que representan a diferentes universidades, facultades e institutos de formación que dictan carreras afines a turismo.

delegaciones

REGION NORTE

Santiago del Estero, Catamarca, La Rioja, Tucuman, Salta y Jujuy

📍 Universidad Nacional de La Rioja (UNLAR)

📍 Instituto Superior de Formación Técnico Profesional Ingeniero Otto Krause

📍 Universidad Nacional de La Rioja - Sede Villa Unión (UNLAR)

📍 Universidad Nacional de Chilecito (UNDEC)

📍 Instituto de Educación Superior Prof Juan Manuel Chavarria

📍 Instituto Superior del Profesorado de Salta N° 6005

Delegación La Rioja (Capital)



REGION LITORAL

*Entre Ríos, Corrientes, Misiones,
Chaco y Formosa*

📍 Universidad Nacional del Nordeste
(UNNE)

📍 Universidad Nacional de Rosario
(UNR)

📍 Instituto Superior de Educación
Técnica N° 58 (ISET 58)

📍 Universidad Abierta
Interamericana (UAI)

📍 Universidad de Belgrano - Sede
Rosario (UB)

📍 Instituto Tecnológico Autónomo del
Litoral (TEC)

📍 Instituto Dr. Luis Federico Leloir

📍 Universidad Nacional de Misiones
(UNAM)

📍 Universidad Autónoma de Entre
Ríos - Sede Paraná

📍 Universidad Autónoma de Entre
Ríos - Sede Villaguay

📍 Universidad Autónoma de Entre
Ríos - Sede Concepción del
Uruguay

Delegación Rosario

Delegación UADER



REGION CENTRO

Buenos Aires

- 📍 Universidad Nacional General San Martín (UNSAM)
- 📍 Universidad Nacional de Avellaneda (UNDAV)
- 📍 Universidad Nacional de Lanús (UNLA)
- 📍 Universidad Nacional de La Plata (UNLP)
- 📍 Universidad Nacional de Mar del Plata (UNMDP)
- 📍 Universidad Nacional del Centro de la Provincia de Buenos Aires (UNICEN)



REGION CUYO

San Juan, San Luis, Córdoba y Mendoza

📍 Universidad Siglo XXI San Juan

📍 Universidad Católica de Cuyo (UCC)

📍 Universidad Nacional de San Juan (UNSJ)

📍 Universidad Provincial de Córdoba, Facultad de Turismo y Ambiente Montes Pacheco (UPC)

📍 Instituto Superior Mariano Moreno - Córdoba (ISMM)

📍 Instituto Superior Maria Justa Moyano de Ezpeleta

📍 Colegio Universitario IES Siglo XXI - Córdoba

📍 Universidad Blas Pascal

📍 Escuela Internacional de Turismo, Hotelería y Gastronomía Islas Malvinas - Mendoza

📍 Universidad Nacional Tecnológica - Facultad Regional Mendoza (UTN)

📍 Universidad Nacional del Aconcagua (UDA)

📍 Instituto Superior Técnico de Estudios Económicos de Cuyo (ISTEEC)

Delegación Córdoba

Delegación Mendoza



REGION SUR

Tierra del Fuego, Santa Cruz, Rio Negro, Neuquèn, La Pampa y Sur de Buenos Aires

- 📍 Universidad Nacional del Sur (UNS)
- 📍 Universidad Nacional del Comahue (UNCOMA)
- 📍 Universidad Nacional de la Patagonia - Comodoro Rivadavia (UNPSJB)
- 📍 Universidad Nacional de la Patagonia - Puerto Madryn (UNPSJB)
- 📍 Universidad Nacional de la Patagonia Austral (UNPA)





¿cómo se organiza
la anet?

comisión directiva

mesa representativa

Conformada por hasta seis delegados* (dos delegados titulares, dos delegados suplentes y opción de dos delegados oyentes) de cada unidad académica que se reúnen dos veces al año.

Primero en reuniones segmentadas por región (ERET) y posteriormente con la presencia de delegados de todo el país durante el encuentro nacional (ENET) en cuyo marco se realiza el congreso internacional de turismo (CIT).

En cada reunión se establecen temas a debatir, concluyendo con decisiones sometidas a votación por cada unidad académica presente.



* Miembro de un equipo perteneciente a una unidad académica o casa de estudio que conformaron una delegación.

Cada delegación varía en número de integrantes, ya que no hay límite en cuanto a ello. Sólo se estima que entre 2 y 6 de ellos representen a su delegación en mesa representativa.

Presidente y Vicepresidente

Llevar libros contables y otras acciones necesarias para el registro y control del inventario y patrimonio de la anet

Secretaría General

Preparación del temario y moderación de reuniones generales.

Trabajar en conjunto con los Coordinadores Regionales

Tesorería

Llevar libros contables y otras acciones necesarias para el registro y control del inventario y patrimonio de la anet

Los cargos de la comisión directiva se renuevan cada año, pudiéndose postular a ellos cualquier miembro de una unidad académica con más de un año de antigüedad en la asociación.

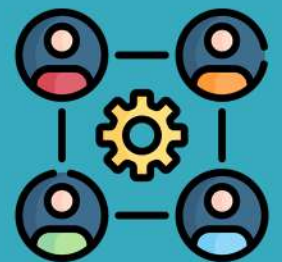

coordinación regional

Trabaja en conjunto con la secretaría general e informa de las novedades que haya en cada región. Garantiza el cumplimiento de los lineamientos establecidos, siendo el nexo óptimo entre cada delegación y la comisión directiva.

Cada región realiza la elección de su coordinador cada año, siendo éste miembro de una unidad académica correspondiente a la región que representa.



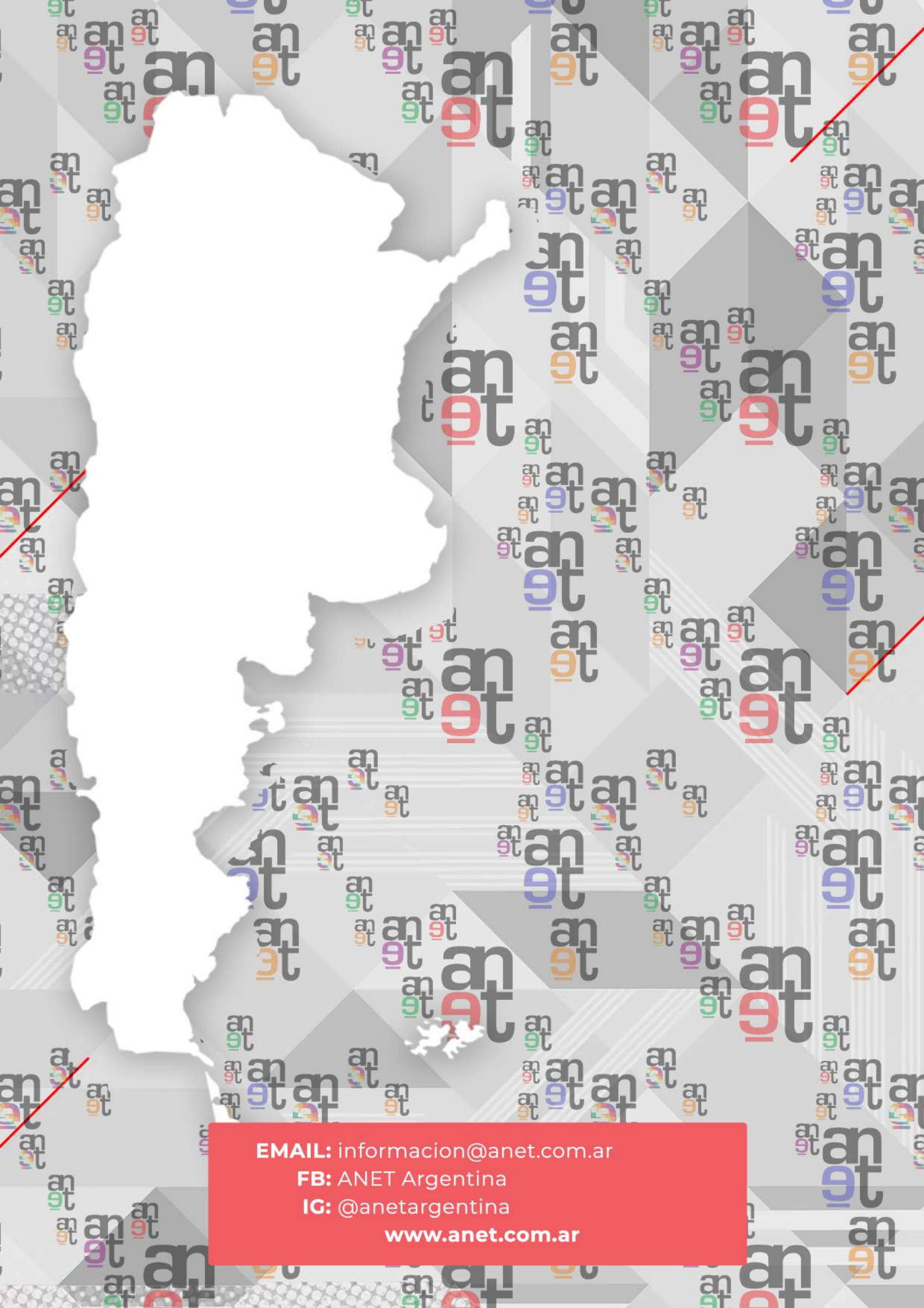

EMAIL: informacion@anet.com.ar

FB: ANET Argentina

IG: @anetargentina

www.anet.com.ar